



Lebendige Stadtgewässer

Ort: Forum Alstertal, Kritenborg 18,
Hamburg- Poppenbüttel
(5 Minuten Fußweg vom S-Bahnhof
Poppenbüttel, S1)

Teilnahmebeitrag: 15,- €

Exkursionsbeitrag: Die Exkursion ist kostenlos

Anmeldung: Per Mail oder Tel beim Projektteam
Lebendige Alster
Tel.: 040 697 089 -13
oder info@lebendigealster.de

Anmeldefrist bis zum 20.5.2015

Überweisung bitte bis zum 22.5.2015

Bankverbindung: Aktion Fischotterschutz
IBAN: DE 53 269 51311 0 161 178 892
BIC: NOLADE21GFW
Stichwort: Alstertagung + Name

Verpflegung: Mittagessen (weitgehend bio) und
Tee/Kaffee sind im Preis inbegriffen

Poster: Anmeldung bitte bis zum 28.04.2015
an whammer@lebendigealster.de

Anfahrtsskizze - Verkehrsverbindungen



Forum Alstertal, Kritenborg 18
22391 Hamburg - Poppenbüttel
Anmeldung unter: info@lebendigealster.de
oder 040 - 697 089 13

Gefördert durch:



Hamburg

Behörde für
Stadtentwicklung
und Umwelt

Leben im Gewässerkorridor



Tagung: Donnerstag, 28. Mai 2015
im FORUM ALSTERTAL

Exkursion am 29. Mai 2015





Hintergrund

Gewässerkorridore stellen insbesondere in großen Ballungsräumen wichtige Lebensadern dar. Sie sind häufig letzter Lebensraum für viele Tiere und Pflanzen. In urbanen Lebensräumen gibt es jedoch auch häufig Nutzungskonflikte.

Wir suchen Lösungsansätze um Konfliktpotenzialen zu begegnen und gleichwohl lebendige und durchgängige Gewässerkorridore in der Stadt zu entwickeln. Für das Alstereinzugsgebiet entwickelte Ansätze werden auf der Tagung vorgestellt.

Neben den ökologischen Aspekten gehören auch Umweltbildung und Kultur zu unserem ganzheitlichen Ansatz der Betrachtung und Entwicklung des urbanen Alstersystems.

Das Projekt "Lebendige Alster": BUND Hamburg, NABU Hamburg und Aktion Fischotterschutz haben das Projekt ins Leben gerufen, um gemeinsam eine ökologische Aufwertung der Alster voranzubringen.

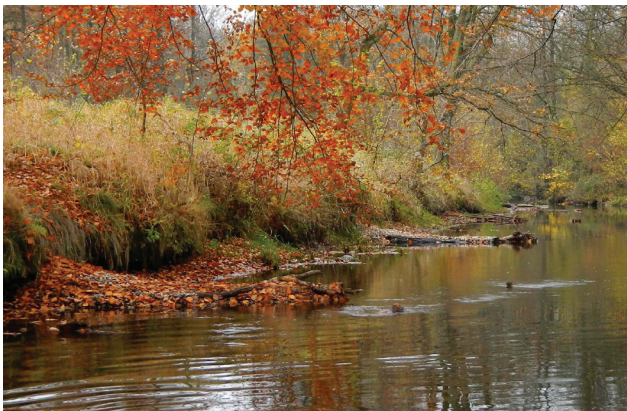

Programm Donnerstag, 28. Mai 2015

- 09.00 Begrüßung
- 09.15 **Lebendige Alster - aktueller Stand des Projektes**
Wolfram Hammer (Projekt "Lebendige Alster")
- 09.45 **Möglichkeiten von ökol. Aufwertungen an Nebenflüssen der Tideelbe am Beispiel der Ilmenau-Luhe-Niederung**
Enno Meinus (Stiftung Lebensraum Elbe)
- 10.15 Kaffeepause
- 10.45 **Die ökologische Durchgängigkeit von der Elbe in die Alster - Frei Fahrt für Fische in Gegenwart und Zukunft**
Helmut Ramers (BSU Hamburg), Saskia Zalik (Neumann beratende Ingenieure GmbH)
- 11.15 **Neues Leben in der Fleetstadt: Maßnahmen zur ökol. Aufwertung der Alsterfleete für Tier und Mensch**
Prof. Antje Stokman, Sabine Rabe (Büro Urbane Landschaften)
- 11.45 Mittagspause
- 13.15 **Teiche im Alstertal - Untersuchungen 2014 und Entwicklungsperspektiven**
Dr. Jürgen Spieker (KLS Gewässerschutz)
- 13.45 **Tagfalter und Heuschrecken als Zielarten für die Entwicklung von Auenlebensräumen entlang der Alster**
Frank Röbbelen



- 14.15 **Neophyten an Hamburgs Gewässern - Erfahrungen aus mehrjähriger Bekämpfung**
Lars Panzer (Büro WasserLand)
- 14.45 Kaffeepause
- 15.15 **Seebek und Osterbek: Maßnahmen und Möglichkeiten an urbanen Nebengewässern der Alster**
Andreas Lampe (NABU Hamburg)
- 15.45 **Biologieunterricht Oberstufe: das "Lebendige Alster"-Semester an der Irena-Sendler-Schule**
Dr. Gerlind Berghahn (Irena-Sendler-Schule)
- 16.15 **Besiedlung des Alsterraumes - Was hat die Alster schon in der Steinzeit so attraktiv gemacht?**
Dr. Michael Merkel (Universität Hamburg)
- 16.45 **Lebendige Alster - Projektausblick**
Wolfram Hammer (Projekt "Lebendige Alster")
- 17.00 **Ende der Tagung**

Exkursion am Freitag, 29. Mai 2015

Das Team "Lebendige Alster" bietet eine Exkursion an der Alster von der Schleuse Poppenbüttel in Richtung Wellingsbüttel / Fuhlsbüttel an. Dabei werden umgesetzte und geplante Maßnahmen gezeigt. Interesse bitte mit der Anmeldung bekunden, verbindliche Anmeldung auf der Tagung.

Treffpunkt: Wehr Poppenbüttel, Alsterwanderweg (Westseite, Zugang via Marienhof)
Uhrzeit: 10 Uhr
Dauer: ca. 2-3 Stunden